Сдать ОСЗ, отдельно стоящее здание за 30 000 рублей на Ленинградский пркт, 442

Архангельская область, Городской округ Архангельск, Архангельск, Ленинградский пркт, 442

30 000 Р в месяц
182Р за м^2 в месяц

165.00 м^2
Общая

Арт. 92544423 Сдается кирпичное помещение 165 кв.м. в Жаровихе (пр. Ленинградский, д. 442) под автосервис, производство, гараж и другое. БЕЗ КОМИССИИ ДЛЯ АРЕНДАТОРА! + закрытая территория; + хорошие подъездные пути; + высокие ворота – высота 4 м, что позволяет заезжать спецтехнике и грузовым авто; + высота помещения 6м; + установлен тельфер на 2000 кг; + в помещение заведено электричество, мощность 40кв.т на фазу; + в помещении имеется буржуйка на дровах; + в помещениях на 2-ом этаже ранее были комнаты отдыха площадью 63 кв.м; + дороги регулярно чистятся за счет арендодателя. Помещение сдается на длительный срок. Стоимость аренды помещения 30 000 рублей в месяц + свет по счетчику. Оплата за первый и последний месяц при подписании договора аренды. Звоните, отвечу на все интересующие Вас вопросы!

5 с 29.01.2025, обновлен 26.02.2025

Характеристики

Этажей всего	2	Наличие телефона	да
Наличие парковки	да		
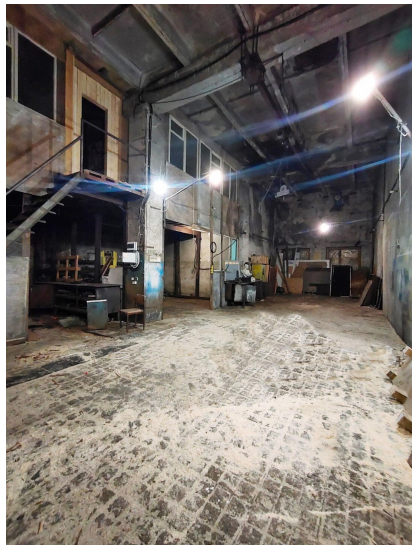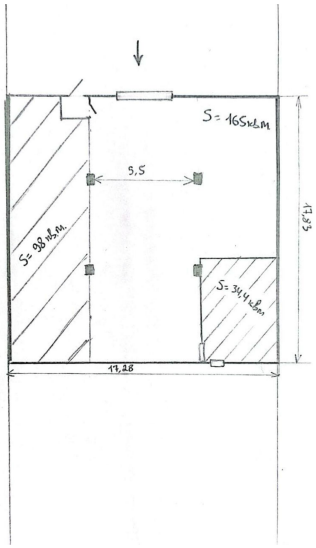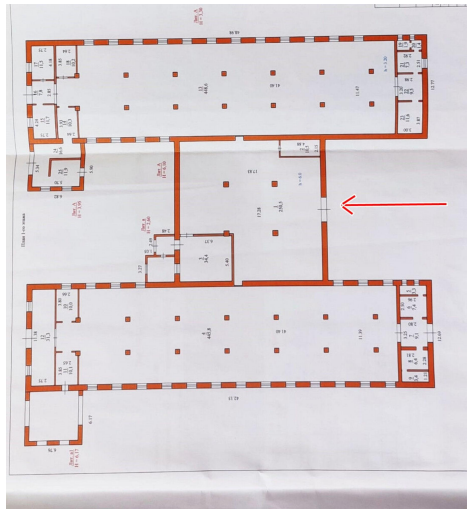
https://arhangelsk.restate.ru/obj/arenda-zdaniya-leningradskiy-prkt-442-2099947/