Сдать комнату за 15 000 рублей на улица Урицкого, 68 к1

Архангельская область, Архангельск, улица Урицкого, 68 к1

15 000 Р в месяц

19.00 м^2	17.00 м^2	3 из 5
Общая	Жилая	Этаж

На длительное время сдается большая просторная комната ,вода заведена в комнату,встроенная кухня,шкаф- купе,большой холодильник,все мебель новая,ламинат,стеклопак.Сдается чистоплотным арендаторам без животных,арендная плата 15 тр в месяц + коммунальные услуги (небольшие).

15 с 22.05.2025, обновлен 23.05.2025

Характеристики

Этаж	3	Этажей всего	5
Площадь жилая	17.00 кв. м	Площадь комнат	18.00 кв. м
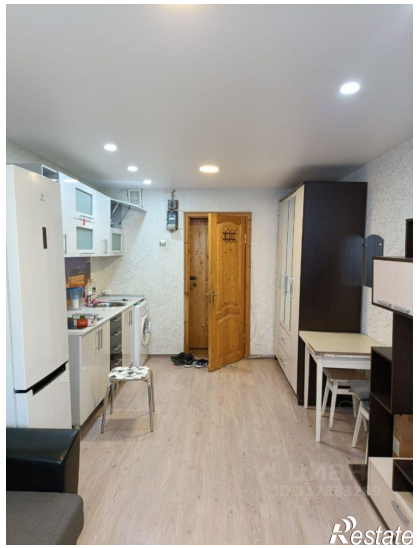
https://arhangelsk.restate.ru/obj/arenda-komnati-ulica-urickogo-68-k1-19832870/