Купить комнату за 950 000 рублей на Комсомольская ул, 36

Архангельская область, Городской округ Архангельск, Архангельск, Комсомольская ул, 36

950 000 Р
85 586Р за м^2

11.10 м^2	11.10 м^2	2 из 5
Общая	Жилая	Этаж

Арт. 68207367 Продаётся комната на втором этаже , пятиэтажного кирпичного дома . Есть балкон. Площадь комнаты составляет 11.1 квадратных метра. Комната в отличном состоянии, укомплектованы мебелью и техникой. Коридорный тип. Места общего пользования содержатся в чистоте, производится уборка. Собственность долевая , комнаты имеют свои кадастровые номера, оформление без нотариуса . Возможность приобретения за наличный расчёт и через мат.капитал и ипотеку, Развитая инфраструктура района, В шаговой доступности торговые центры , банки, аптеки ти т.д. Звоните, отвечу на все вопросы.

2 с 21.08.2024, обновлен 18.09.2024

Характеристики
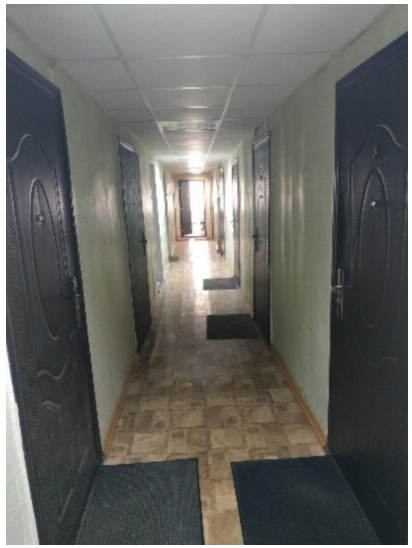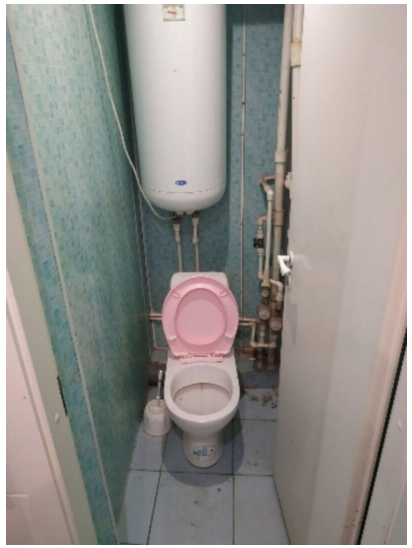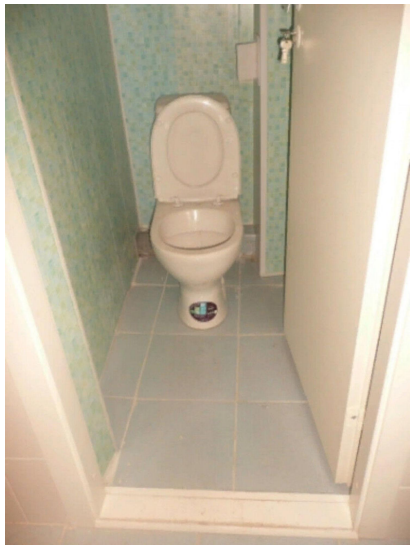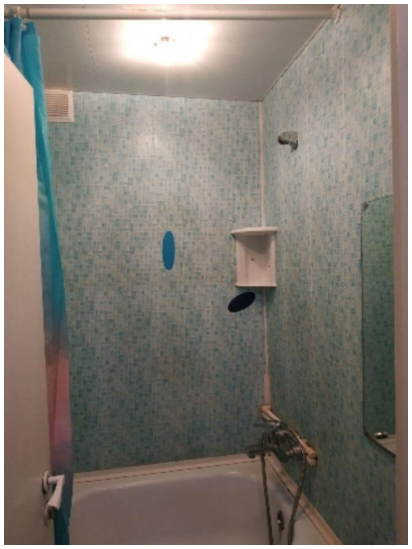
Этаж	2	Этажей всего	5
Состояние объекта	хорошее	Наличие телефона	да
Наличие балкона	да	Санузел	раздельный с/у
Площадь жилая	11.10 кв. м