Купить комнату за 3 800 000 рублей на Московский проспект, 52

Архангельская область, Архангельск, Московский проспект, 52

3 800 000 Р
54 286Р за м^2

70.00 м^2	10.00 м^2	5 из 10
Общая	Кухня	Этаж

Продается 2 комнаты в 3-комнатной квартире в кирпичном доме 2016 г.п. Общая площадь квартиры 70.8 кв.м. Площадь соответствующая продаваемой доли 50,4 кв.м., в т.ч. площадь продаваемых комнат 19.20 и 12.7 кв.м. Площадь кухни 10.7 кв.м. Комната 12.7 с лоджией, из кухни выход на балкон (на два окна). Квартира в нормальном косметическом состоянии. Несколько собственников, под ипотеку не подходит, альтернативная сделка. Более подробная информация по телефону. Арт. 52188140

6 с 02.04.2024, обновлен 03.04.2024

Характеристики
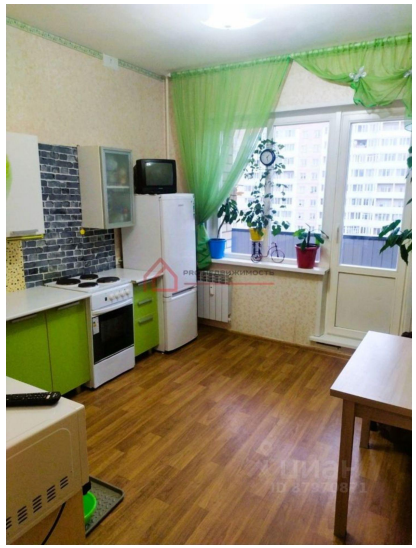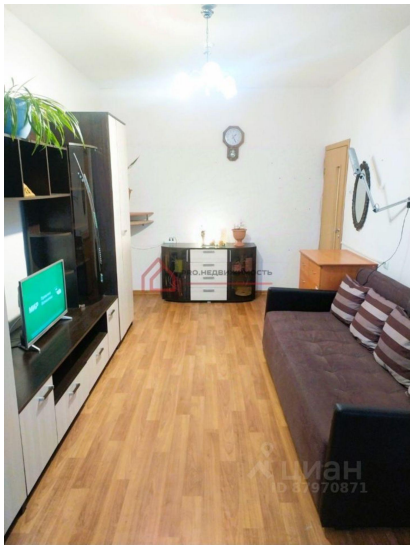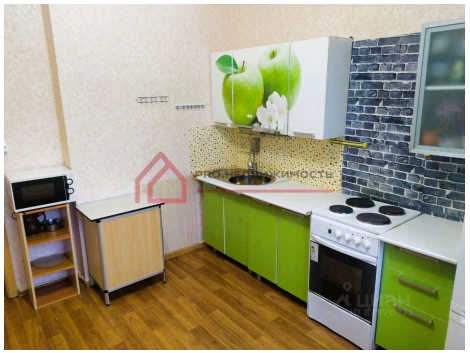
Тип дома	кирпичный	Этаж	5
Этажей всего	10	Площадь кухни	10.00 кв. м