Сдать комнату за 6 000 рублей на улица Тимме, 16

Архангельская область, Архангельск, улица Тимме, 16

6 000 Р в месяц

13.00 $м^2$	3 из 5
Общая	Этаж

Сдается небольшая комната в 3-комнатной квартире. Проживание без хозяев, в двух других комнатах живут по девушке. Все комнаты раздельные, большая прихожая. Хорошее состояние, ремонт, стеклопакет. Есть кровать, шкаф, холодильник, стир.машина, микр.печь. Комната теплая, солнечная сторона. Агентство. Разовая комиссия. #объект в нашей базе 11918103#

7 с 27.12.2021, обновлен 28.12.2021

Характеристики
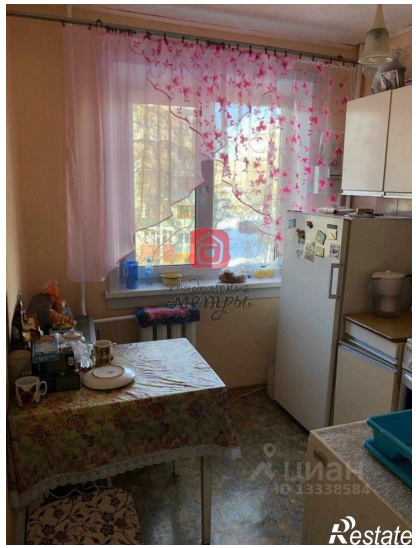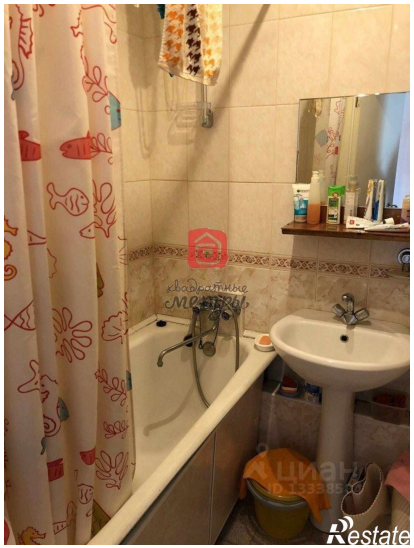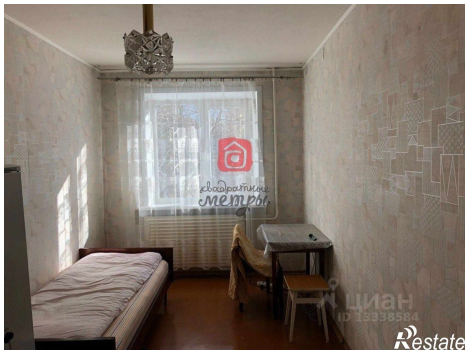
Тип дома	панельный	Этаж	3
Этажей всего	5