Купить квартиру за 6 400 000 рублей на улица Воронина, 33

Архангельская область, Архангельск, улица Воронина, 33

6 400 000 Р

83 117Р за м^2

77.00 м^2	10.00 м^2	8 из 9
Общая	Кухня	Этаж

4-комнатная квартира с евро-планировкой по адресу ул. Воронина, д. 33, расположенная на 8 этаже 9-этажного панельного дома 1973 года постройки. Просторная квартира с отличной планировкой: общая площадь квартиры 76,6 кв. м. Окна выходят на разные стороны. Три раздельные комнаты (17,9 кв. м, 13,2 кв. м и 13,1 кв. м), большая кухня-гостиная площадью 16,7 кв. (зона кухни 6,5 кв., зона гостиной 10,2 кв.), застекленный балкон, раздельный санузел. Квартира в отличном состоянии, выполнен качественный ремонт. На всех окнах установлены пластиковые стеклопакеты, на полу уложен ламинат. Мебель и крупная техника остается. Санузел облицован кафелем, теплый пол. Трубы заменены на пластиковые, стоят приборы учета. Один балкон с пластиковым остеклением. В прихожей организована вместительная зона хранения. Отдельный тамбур на 2 квартиры. Дом под управлением ТСЖ, за состоянием дома следят, своевременно выполняют текущие работы. Невысокие коммунальные платежи. Хорошие, спокойные соседи. Отличный район для проживания, в шаговой доступности находится все необходимое: различные продуктовые магазины; детские сады Полянка, Клюковка, средняя школа №26, №28, банки и многое др. Рядом остановка общественного транспорта. Звоните! Код пользователя: 176703 Номер в базе: 9886110

0 с 21.09.2025, обновлен 21.09.2025

Продавец: Горбатов Игорь Александрович

Телефон: +79626598040

Характеристики

Количество комнат	4	Этаж	8
Этажей всего	9	Площадь кухни	10.00 кв. м

https://arhangelsk.restate.ru/obj/prodazha-chetyrehkomnatnoy-kvartiri-ulica-voronina-33-18232736675/

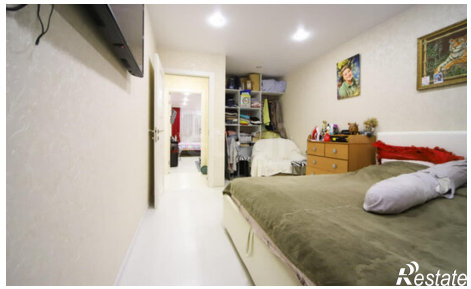
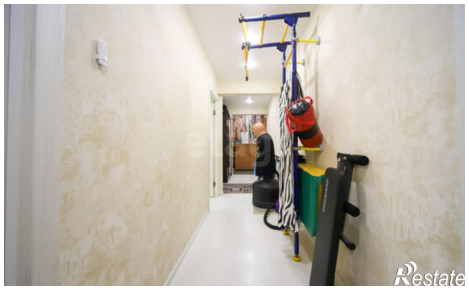
№ квартиры	№ помещения в экспликации	Назначение частей помещения	Общая площадь кварт	Квартиры	Из неё		Лоджий, балконов террас, веранд, кладовых и др.	Высота помещения в внутреннему обмеру	Самовольно переоборудовано площ
					Жилая	Подсобная			
1	2	3	4	5	6	7	8	9	10
127	1	Прихожая				8,0		2,48	
	2	Жилая			17,9				
	3	Жилая			13,2				
	4	Жилая			10,2				
	5	Кухня				9,5			
	6	Шкаф				1,2			
	7	Ванная				2,0			
	8	Туалет				1,2			
	9	Жилая			13,4				
		Итого	76,6	76,6	54,7	21,9