Купить квартиру за 12 800 000 рублей на ул Урицкого, 2

Архангельская область, Городской округ Архангельск, Архангельск, ул Урицкого, 2

12 800 000 Р
220 690Р за м^2

58.00 м^2	18.00 м^2	7 из 11
Общая	Кухня	Этаж

Park, в центральной части города, пересечение ул. Урицкого и ул. Набережной Северной Двины: Урицкого, дом 2, на 7ом этаже 11ти этажного кирпичного дома, 2023 года постройки. Ремонт полностью готов, заезд без дополнительных затрат. Квартира 58,89 м2, раздельные комнаты 12,17м2, 14,85м2, кухня 18,67м2. Присутствует застекленная лоджия с видом на Северную Двину. В подъездах с евро отделкой оборудована колясочная. Закрытая дворовая территория, с безбарьерной средой, детская площадка находится во дворе. Район: Жилой комплекс River Park расположился в районе с развитой транспортной, социальной и коммерческой инфраструктурой. Дом пользуется популярностью и ценится у потенциальных покупателей. Принимаем, рассматриваем предложения по стоимости! ОНЛАЙН ПОКАЗЫ И КОНСУЛЬТАЦИИ. Я дорожу своей репутацией, поэтому все этапы сделки будут абсолютно прозрачными! Оплата любым удобным для Вас способом: + Вам интересна ипотека под самый низкий процент? Особые условия кредитования от наших банков-партнеров. Подача заявки не выходя из офиса, одобрение по максимально низкой ставке, в проверенных банках. + Расчеты средствами материнского капитала, в том числе до достижения ребенком 3х-летнего возраста. + Программа Выгодный обмен - обмен недвижимости на подходящий именно Вам вариант из нашей базы, ...

0 с 08.07.2025, обновлен 08.07.2025

Продавец: Собственник

Телефон: +79116551994

Характеристики

Количество комнат	3	Этаж	7
Этажей всего	11	Площадь комнат	12.17 кв. м
Площадь кухни	18.00 кв. м		

https://arhangelsk.restate.ru/obj/prodazha-tryohkomnatnoy-kvartiri-ul-urickogo-2-18232258085/

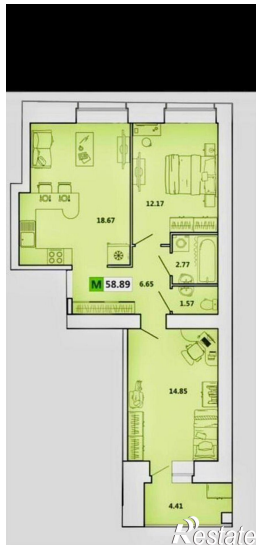

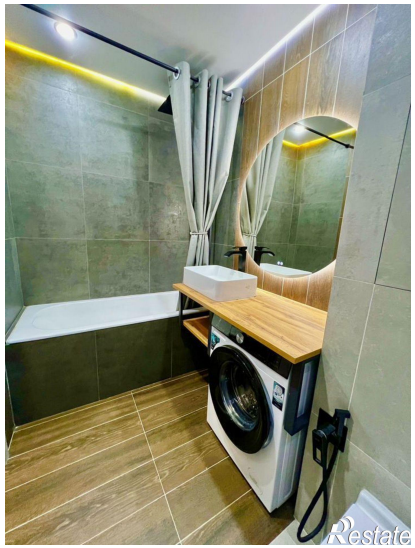

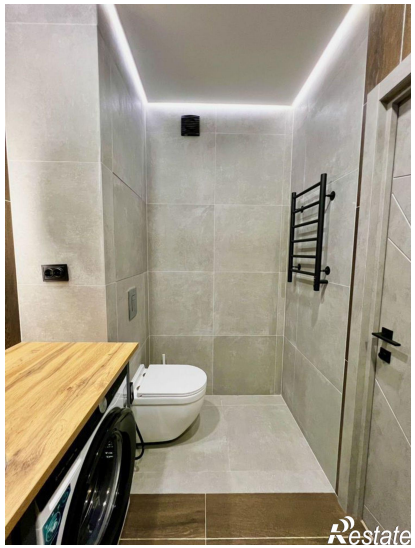

Restate