Купить квартиру за 3 100 000 рублей на ул Клепача, 1

Архангельская область, Городской округ Архангельск, Архангельск, ул Клепача, 1

3 100 000 Р
45 588Р за м^2

68.00 м^2	6.00 м^2	1 из 3
Общая	Кухня	Этаж

Продается 3ех комнатная квартира 68м2. Высокие потолки 3м, просторные, раздельные комнаты (21м2, 16,5м2, 11,5м2) Кухня 6,5м2. По дому проведены капитальные работы, полностью заменены канализационные трубы, Заменены магистрали теплового узла, полностью заменена кровля. Облагорожена придомовая территория . По району: Без перехода дорог Начальная школа-сад, Средняя школа 34 им. А.И., Клепача, Рябинушка детский сад 148, Исакогорская детская библиотека 15, а так же множество магазинов, остановка в 5ти минутах. ОНЛАЙН ПОКАЗЫ И КОНСУЛЬТАЦИИ. Я дорожу своей репутацией, поэтому все этапы сделки будут абсолютно прозрачными! Оплата любым удобным для Вас способом: + Вам интересна ипотека под самый низкий процент? Особые условия кредитования от наших банков-партнеров. Подача заявки не выходя из офиса, одобрение по максимально низкой ставке, в проверенных банках. + Расчеты средствами материнского капитала, в том числе до достижения ребенком 3х-летнего возраста. + Программа Выгодный обмен - обмен недвижимости на подходящий именно Вам вариант из нашей базы, а также от застройщиков и из других агентств. + Работая с нами, Вы получите профессиональный и индивидуальный подход, подготовку необходимых для сделки документов и юридическое сопровождение. С уважением Соболев Александр.

0 с 08.07.2025, обновлен 08.07.2025

Продавец: Собственник

Телефон: +79116551994

Характеристики

Количество комнат	3	Этаж	1
Этажей всего	3	Площадь комнат	21.00 кв. м
Площадь кухни	6.00 кв. м		

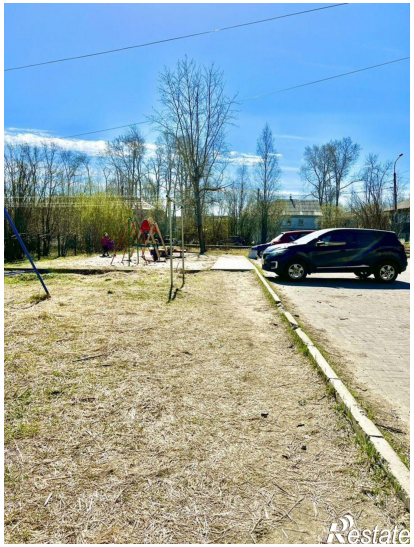

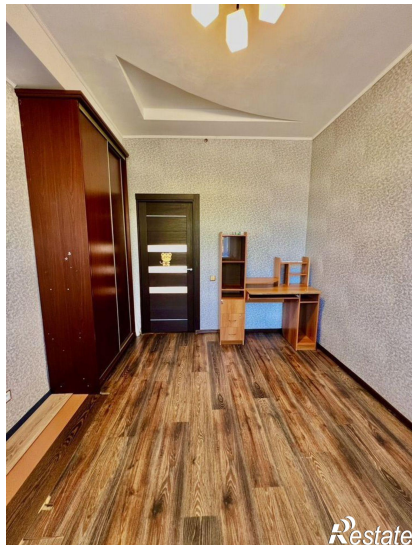
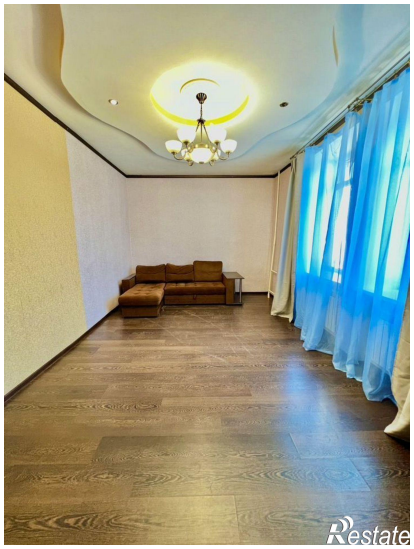
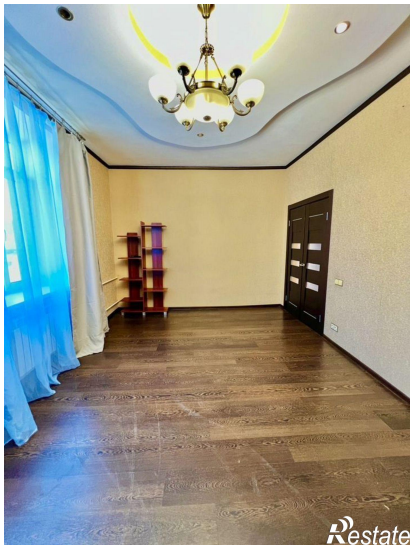

Restate

Restate