Купить квартиру за 1 600 000 рублей на улица Валявкина, 41

Архангельская область, Архангельск, улица Валявкина, 41

1 600 000 Р
35 556Р за м^2

45.00 м^2	7.00 м^2	1 из 2
Общая	Кухня	Этаж

На прямой продаже двухкомнатная квартира в Соломбале. Квартира расположена на первом этаже в деревянном доме на бетонных сваях. Комнаты раздельные. Дом с печным отоплением, все печи в исправном состоянии. Во дворе дровенник, полностью заполнен дровами. Сделана разводка воды по квартире. Квартира теплая. Чистый подъезд, отличные соседи.

0 с 08.07.2025, обновлен 08.07.2025

Продавец: Наталья

Телефон: +79110558446

Характеристики
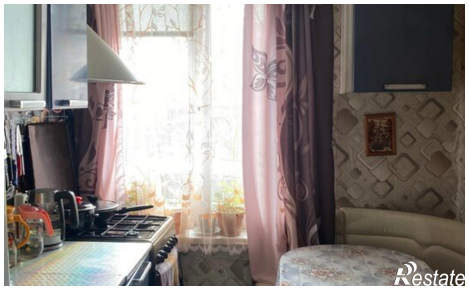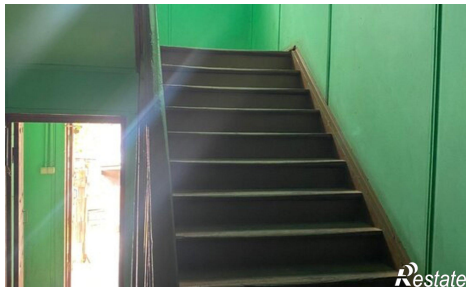
Количество комнат	2	Этаж	1
Этажей всего	2	Площадь кухни	7.00 кв. м