Купить квартиру за 6 000 000 рублей на ул Прокопия Галушина, 26

Архангельская область, Городской округ Архангельск, Архангельск, ул Прокопия Галушина, 26

6 000 000 Р
166 667Р за м^2

36.00 м^2	18.30 м^2	8.00 м^2	3 из 9
Общая	Жилая	Кухня	Этаж

Продаётся уютная, светлая, просторная 1-комн.квартира в активно развивающемся районе Галушина. Площадь 36,9 м2, комната 18,3, кухня 8,6. Новым владельцам остаётся кухонный гарнитур и, по договоренности, мебель. Квартира не требует дополнительных вложений, заезжай и живи! Соседи тихие и спокойные,в шаговой доступности располагаются несколько школ и детских садов, магазины, в т.ч. ТЦ Вертикаль и Макси , Сбербанк, аптеки и др. Отличная транспортная развязка. Компания Этажи обеспечит Вам полную юридическую безопасность при совершении сделки, проверит документы на чистоту, сопроводит до сделки и после регистрации перехода прав собственности. Ипотечный брокер бесплатно проконсультирует по вопросам ипотеки и поможет получить ее на самых выгодных для Вас условиях и в короткие сроки. Работаем со всеми сертификатами! Код пользователя: 170182 Номер в базе: 3020214

0 с 04.07.2025, обновлен 04.07.2025

Продавец: Собственник

Телефон: +79115810554

Характеристики

Количество комнат	1	Тип дома	панельный
Этаж	3	Этажей всего	9
Площадь жилая	18.30 кв. м	Площадь кухни	8.00 кв. м

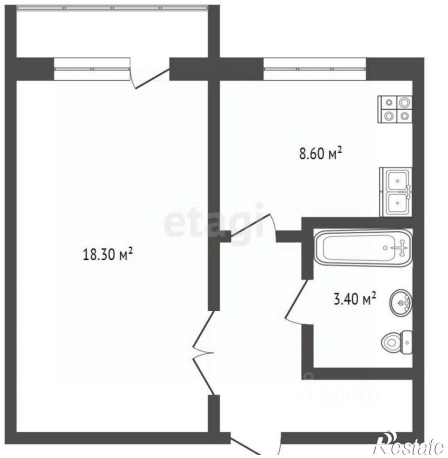
8.60 м²
18.30 м²
3.40 м²

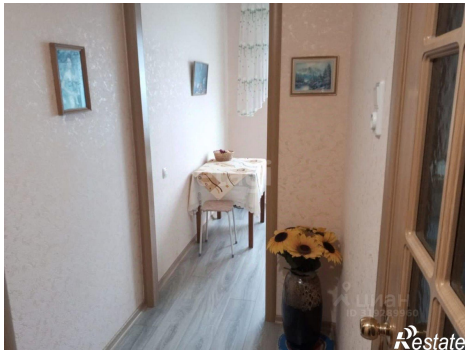
Restate

Restate