Купить квартиру за 6 490 000 рублей на ул Розинга, 6 1

Архангельская область, Городской округ Архангельск, Архангельск, ул Розинга, 6 1

6 490 000 Р
141 087Р за м^2

46.00 м^2	34.10 м^2	5.00 м^2	9 из 10
Общая	Жилая	Кухня	Этаж

Арт. 89880609 Евротрехкомнатная квартира с дизайнерским ремонтом логически продуманное и стильно оформленное жилое пространство, в котором каждая деталь была обусловлена комфортом и эстетикой. Дизайнерский ремонт выполнен с использованием качественных материалов. Стены оформлены в нейтральных тонах с использованием обоев с оригинальным принтом. В жилых зонах и на кухне ламинат, в ванной кафель . Освещение с использованием встроенных светильников и люстр Современная кухня с высококачественной встроенной техникой (плита, холодильник, морозильная камера и стиральная машинка). Барная стойка / остров, который служит как дополнительной рабочей поверхностью, так и местом для неформальных приемов пищи. В гостиной предусмотрены места для хранения стеллажи и шкафы. Две уютные спальни, каждая из которых имеет свои особенности. Первая спальня с выходом на застекленный и утепленный балкон. В комнате останется шкаф. Вторая спальня с большим трехстворчатым окном, двуспальной кроватью и рабочей зоной. В санузеле использованы качественная сантехника и смесители. Санузел совмещенный в кафеле. Потолок по всей квартире выполнен из гипсокартона Такое жилье сочетает в себе функциональность, стиль и комфорт, создавая идеальную атмосферу для семейной жизни или для жизни наедине с собой. В доме своё ТСН ...

0 с 04.07.2025, обновлен 04.07.2025

Продавец: Собственник

Телефон: +79115901451

Характеристики

Количество комнат	2	Тип дома	кирпично-монолитный
Этаж	9	Этажей всего	10
Площадь жилая	34.10 кв. м	Площадь комнат	8.10 кв. м
Площадь кухни	5.00 кв. м		

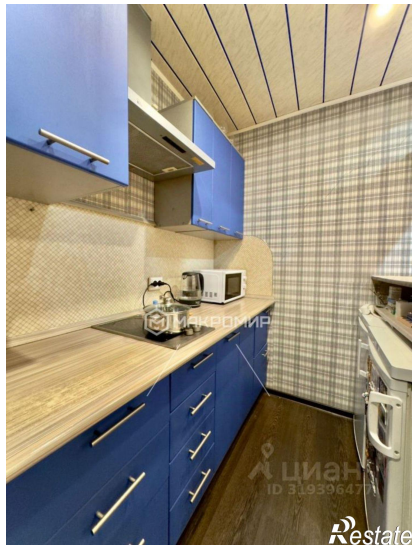

МАКРОМИР
Restate

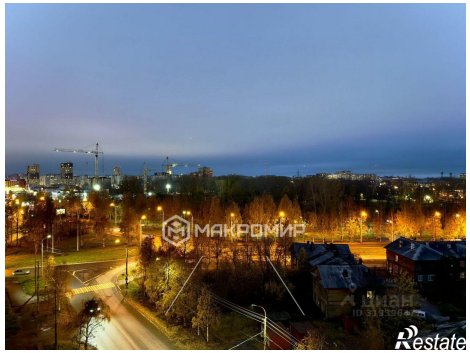
МАКРОМИР
Restate