Купить квартиру за 22 000 000 рублей на Троицкий проспект, 91 к1

Архангельская область, Архангельск, Троицкий проспект, 91 к1

22 000 000 Р
224 490Р за м^2

98.00 м^2	36.00 м^2	8 из 8
Общая	Кухня	Этаж

Эксклюзивное предложение! Продается просторная квартира, в самом центре города. В кирпичном доме индивидуальной постройки 2010 г.п. Квартира светлая, солнечная, много окон (в том числе, полукруглое, панорамное). Общая площадь квартиры — 97,6 кв.м. Две комнаты — 57,6 кв.м. и 36,2 кв.м, из которых можно спроектировать еще 3-4 полноценные комнаты. Одним из преимуществ этой квартиры являются виды на р. Северная Двина и Храм, а также на стадион Динамо. У дома имеется собственная автомобильная парковка с 2 шлагбаумами, где всегда есть свободные места для машин жильцов дома. Подъезд в отличном состоянии, с видеонаблюдением, приятными соседями. На каждом этаже по две квартиры. В непосредственной близости: стадион Динамо, бассейн Водник, Успенский храм, средняя школа № 14 , гимназия № 6, детский сад, поликлиника № 1. В самом доме находятся магазины Апрель, Фруктоша, пункт выдачи интернет-заказов Wildberries. Квартира идеально подходит людям, которые хотят создать свою уютную и комфортную квартиру с чистого листа! Федеральное агентство недвижимости Этажи гарантирует Вам юридическую безопасность сделки и точно сэкономит Ваши ресурсы! Звоните и пишите! Покажем и расскажем! Код пользователя: 169640 Номер в базе: 8974067

0 с 03.07.2025, обновлен 03.07.2025

Продавец: Ефимова Виктория Сергеевна

Телефон: +79600190720

Характеристики

Количество комнат	4	Этаж	8
Этажей всего	8	Площадь кухни	36.00 кв. м
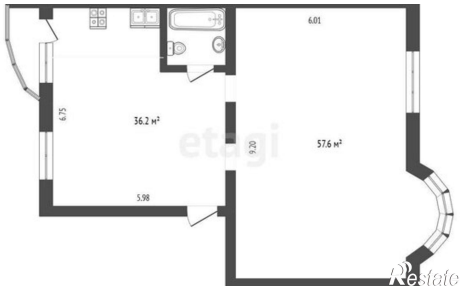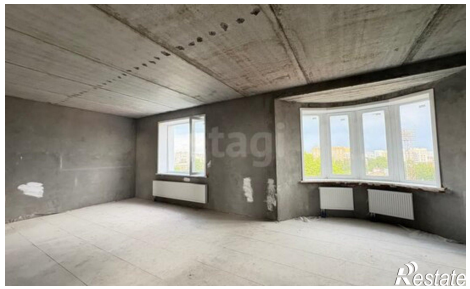
https://arhangelsk.restate.ru/obj/prodazha-chetyrehkomnatnoy-kvartiri-troickiy-prospekt-91-k1-18232217003/