Купить квартиру за 4 200 000 рублей на Дачная улица, 51

Архангельская область, Архангельск, Дачная улица, 51

4 200 000 Р
127 273Р за м^2

33.00 м^2	10.00 м^2	2 из 9
Общая	Кухня	Этаж

Светлая однокомнатная квартира площадью 33,2 кв. м расположена на втором этаже современного жилого комплекса в развивающемся районе города. Объект в черновой отделке — это возможность для новых владельцев реализовать индивидуальный дизайн-проект с учетом личных предпочтений. Планировка продумана: изолированная комната 15 кв. м, кухня 9,6 кв. м с возможностью обустройства обеденной зоны, застеклённый балкон 2,2 кв. м. Высота потолков 2,7 м, в квартире установлены пластиковые окна с шумоизоляцией, радиаторы отопления обеспечат комфорт в холодный сезон. Дом построен по монолитно-кирпичной технологии с утеплённым фасадом, во дворе предусмотрены парковочные места и детская площадка. Район отличается удобной инфраструктурой: рядом находится детский сад, в 5 минутах ходьбы — поликлиника, аптеки, магазины, пункт выдачи заказов на перовм этаже дома. В пешей доступности (3 минуты) расположены остановки общественного транспорта с маршрутами до центра города и ключевых транспортных узлов. Для любителей прогулок и активного отдыха в 500 метрах от дома находится озеро Бутыгино. Район подходит для семей с детьми и тех, кто ценит баланс между городской динамикой и спокойной жилой средой. Квартира — удачный вариант для первой покупки, инвестиции или сдачи в аренду. Записывайтесь на просмотр! Код ...

0 с 02.07.2025, обновлен 02.07.2025

Продавец: Кокорин Андрей Владимирович

Телефон: +79626604712

Характеристики

Количество комнат	1	Этаж	2
Этажей всего	9	Площадь кухни	10.00 кв. м

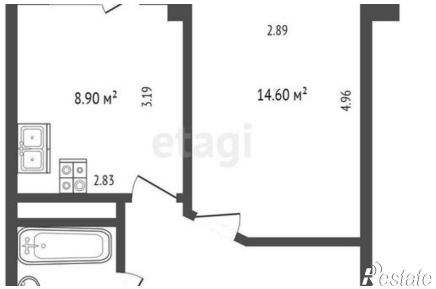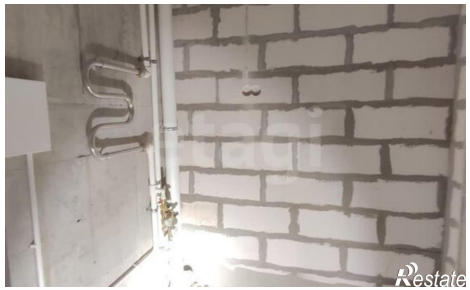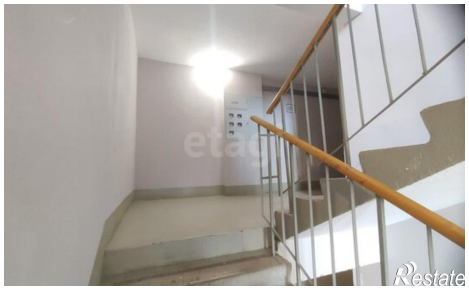
2.89
8.90 м²
3.19
14.60 м²
4.96
2.83