Купить квартиру за 3 700 000 рублей на улица Тимме, 9 к2

Архангельская область, Архангельск, улица Тимме, 9 к2

3 700 000 Р
123 333Р за м^2

30.00 м^2	5.00 м^2	5 из 9
Общая	Кухня	Этаж

Продается 1-комнатная квартира в теплом кирпичном доме в Привокзальном районе города Архангельска. Квартира освобождена, готова к заселению. Выполнен ремонт, дополнительных вложений не требуется. В квартире остается вся мебель и бытовая техника. Удобная планировка, есть балкон. Чистый подъезд, спокойные соседи. Развитая инфраструктура: в шаговой доступности школа, детский сад, парк Зарусье, автобусные остановки, железнодорожный и автовокзал. Один взрослый собственник. Документы готовы, вся сумма указывается в договоре. Подходит под ипотеку и материнский капитал. Звоните, договоримся о просмотре.

0 с 01.07.2025, обновлен 01.07.2025

Продавец: Ирина

Телефон: +79062803886

Характеристики
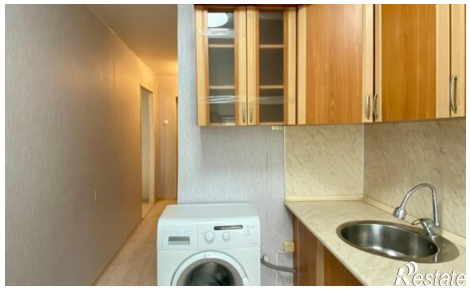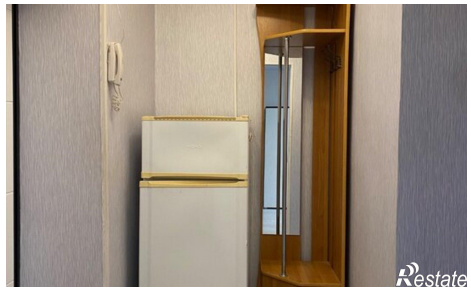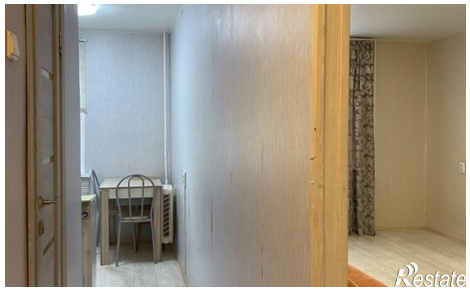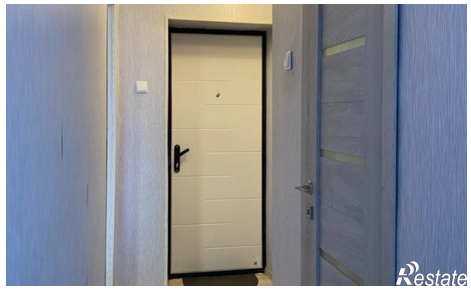
Количество комнат	1	Этаж	5
Этажей всего	9	Площадь кухни	5.00 кв. м