Купить квартиру за 11 400 000 рублей на ул Маяковского, 21 1

Архангельская область, Городской округ Архангельск, Архангельск, ул Маяковского, 21 1

11 400 000 Р
134 118Р за м^2

85.00 м^2	47.60 м^2	9.00 м^2	2 из 6
Общая	Жилая	Кухня	Этаж

Арт. 100768807 Отличное предложение! Просторная трехкомнатная квартира расположенная по адресу: Архангельск, улица Маяковского дом 21, корпус 1. Кирпичный дом индивидуального проекта 2002 г.п, дом малоквартирный всего две квартиры на этаже, отдельный тамбур, приветливые соседи. Общая площадь квартиры 85 квадратных метров. Идеальный вариант для семьи с детьми. Удобная и функциональная планировка, большие изолированные комнаты каждая с отдельным входом. Просторная прихожая 20 квадратных метров, где удобно расположился шкаф-купе для хранения вещей и верхней одежды и замечательное место отдыха у камина. Раздельный санузел. Просторная кухня в которой гармонично разместился встроенный кухонный гарнитур и обеденная группа. Застекленная просторная лоджия. Квартира располагает к себе своим уютом и теплом, солнечная сторона, большие окна, больше чем в типовых планировках. Потолки высотой 3 метра придают квартире еще больше пространства и воздуха. Новым владельцам остается мебель и бытовая техника. В доме организовано ТСЖ, небольшие коммунальные платежи. Облагороженная придомовая территория, Чистый отремонтированный подъезд. Рядом с домом парковка вашего авто. Квартира на прямой продаже! В собственности в одной семье с момента постройки дома, вся сумма в договоре. Купить квартиру ...

0 с 14.06.2025, обновлен 14.06.2025

Продавец: Собственник

Телефон: +79815505314

Характеристики

Количество комнат	3	Тип дома	кирпичный
Этаж	2	Этажей всего	6
Площадь жилая	47.60 кв. м	Площадь комнат	18.30 кв. м
Площадь кухни	9.00 кв. м		

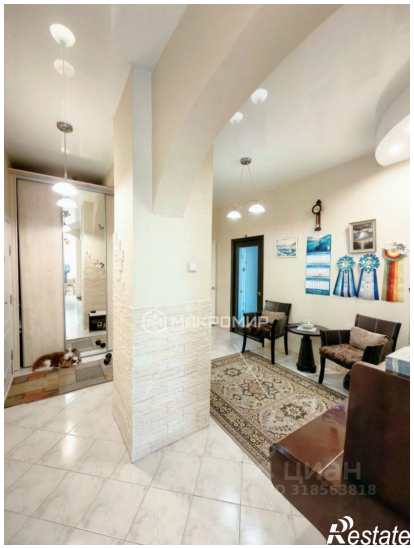
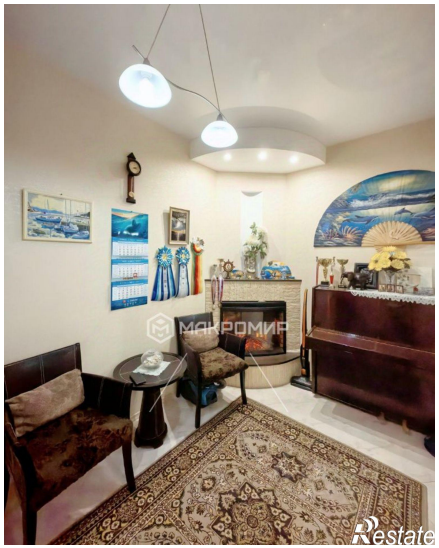

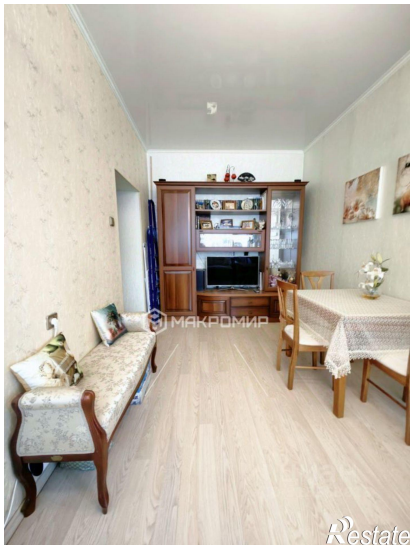
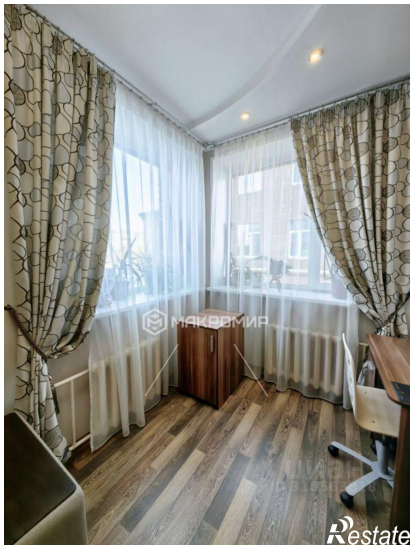
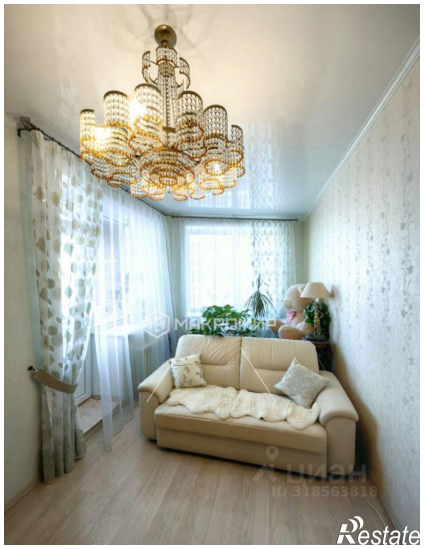

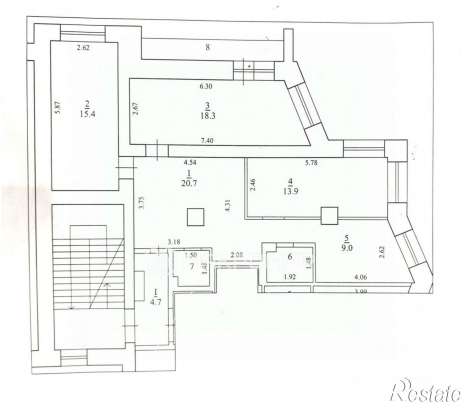
2.62
8
6.30
5.87
2
15.4
2.67
3
18.3
7.40
4.54
5.78
1
20.7
2.46
4
13.9
3.75
4.31
5
9.0
2.62
3.18
1.50
7
1.42
2.08
6
1.48
1.92
4.06
1
4.7
Restate

Restate