Купить квартиру за 4 450 000 рублей на улица Тимме, 16 к1

Архангельская область, Архангельск, улица Тимме, 16 к1

4 450 000 Р
101 136Р за м^2

44.00 м^2	6.00 м^2	3 из 5
Общая	Кухня	Этаж

Арт. 106087042 Продажа 1-комнатной квартиры в отличном районе на ул. Тимме 16к1. Панельный дом 1969 года постройки. Солнечная сторона, окна выходят во двор. Отличный вариант для жизни или сдачу в аренду. общая площадь квартиры 44.1 кв. м. жилая площадь 27.7 кв. м. (комнаты раздельные) компактная кухня 5.6 кв. м. Совмещенный санузел, счётчики на горячее и холодное водоснабжение, поменяны стояки. Есть балкон, застеклен. Состояние квартиры жилое: на окнах установлены стеклопакеты, оклеены обоями, покрытие пола - ламинат/линолеум, потолки - натяжные. Новым собственникам в квартире остается встроенная мебель. Развитая инфраструктура района, в шаговой доступности есть всё необходимое для проживания: остановки общественного транспорта, продуктовые магазины, аптеки, детские сады, средняя школа №5 и многое другое. Прямая продажа квартиры, один взрослый собственник.

0 с 28.05.2025, обновлен 28.05.2025

Продавец: Ягнетева Ксения

Телефон: +79062800225

Характеристики
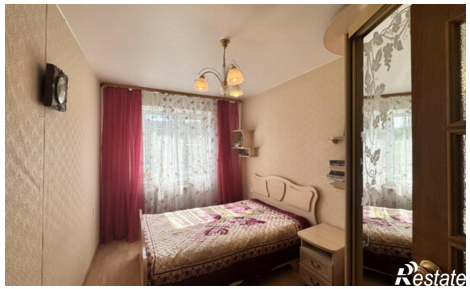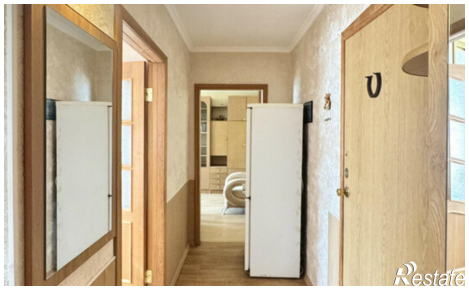
Количество комнат	2	Этаж	3
Этажей всего	5	Площадь кухни	6.00 кв. м