Купить квартиру за 4 400 000 рублей на Ленинградский проспект, 21 к4

Архангельская область, Архангельск, Ленинградский проспект, 21 к4

4 400 000 Р
104 762Р за м^2

42.00 м^2	6.00 м^2	7 из 9
Общая	Кухня	Этаж

Арт. 106086553 Продам 2ух комнатную квартиру, в Ломоносовском округе, пр. Ленинградский, д. 21, корпус 4. Ульяновская серия, панельный, 7этаж 9ти этажного дома 1982 года постройки. Планировка изолированная. Общая площадь 42,4м2, 2 раздельные комнаты 9,9м2, 17,9м2, кухня 6,2м2. Присутствует кладовое помещение. Состояние квартиры хорошее, инженерная сантехника заменена, электрика частично заменена. Район: детский сад №112 во дворе, школа №36, торговые центры магазины, скверы, парки, развлекательные места в шаговой доступности. Стоимость обсуждаема, ждем предложений. ОНЛАЙН ПОКАЗЫ И КОНСУЛЬТАЦИИ. Я дорожу своей репутацией, поэтому все этапы сделки будут абсолютно прозрачными! Оплата любым удобным для Вас способом: + Вам интересна ипотека под самый низкий процент? Особые условия кредитования от наших банков-партнеров. Подача заявки не выходя из офиса, одобрение по максимально низкой ставке, в проверенных банках. + Расчеты средствами материнского капитала, в том числе до достижения ребенком 3х-летнего возраста. + Программа «Выгодный обмен» - обмен недвижимости на подходящий именно Вам вариант из нашей базы, а также от застройщиков и из других агентств. + Работая с нами, Вы получите профессиональный и индивидуальный подход, подготовку необходимых для сделки документов и юридическое ...

0 с 28.05.2025, обновлен 28.05.2025

Продавец: Соболев Александр

Телефон: +79110558357

Характеристики

Количество комнат	2	Этаж	7
Этажей всего	9	Площадь кухни	6.00 кв. м
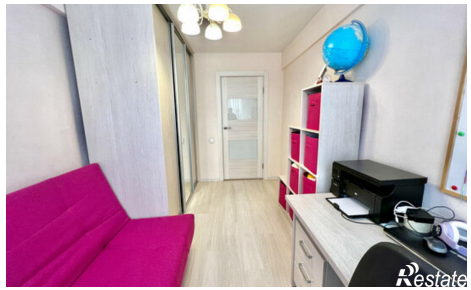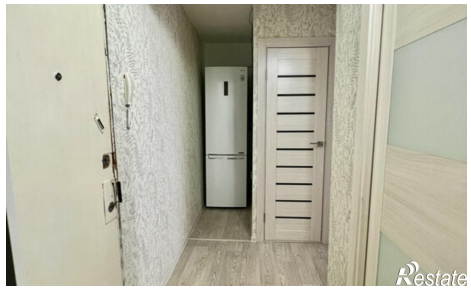
https://arhangelsk.restate.ru/obj/prodazha-dvuhkomnatnoy-kvartiri-leningradskiy-prospekt-21-k4-18231983851/