Купить квартиру за 8 500 000 рублей на Троицкий проспект, 138 к1

Архангельская область, Архангельск, Троицкий проспект, 138 к1

8 500 000 Р
126 866Р за м^2

67.00 м^2	7.00 м^2	5 из 5
Общая	Кухня	Этаж

Арт. 99256994 Продается квартира с качественным евроремонтом, выполненным в 2022 году. Площадь квартиры составляет 66,8 кв. м, и она полностью готова к заселению. В ходе ремонта была произведена замена всех труб и проводки, а также обновлены полы - полусухая стяжка по всей квартире в один уровень с гидроизоляцией. Установлены фильтры на горячую и холодную воду. Все сделано на высоком уровне с использованием современных материалов, так что вам не придется беспокоиться о дополнительных вложениях. Квартира частично меблирована. Здесь остается вся необходимая техника, что станет удобным бонусом для новых владельцев. На кухне остается встроенная техника: посудомоечная машина, электрический духовой шкаф, варочная панель, вытяжка. Удачное расположение дома: в шаговой доступности находится набережная Северной Двины, Архангельская городская клиническая поликлиника № 1, школы №14 и №23, детские сады и вся необходимая инфраструктура для жизни. Тихие и дружелюбные соседи создают приятную атмосферу, а управляющая компания заботится о порядке в доме. Кроме того, в наличии тех этаж, где можно удобно хранить крупногабаритные вещи. Не упустите возможность стать обладателем этой стильной квартиры с высоким комфортом и удобством! Записывайтесь на просмотр, покажем в удобное для вас ...

0 с 28.05.2025, обновлен 28.05.2025

Продавец: Кузнецова Алина

Телефон: +79062801743

Характеристики

Количество комнат	2	Этаж	5
Этажей всего	5	Площадь кухни	7.00 кв. м
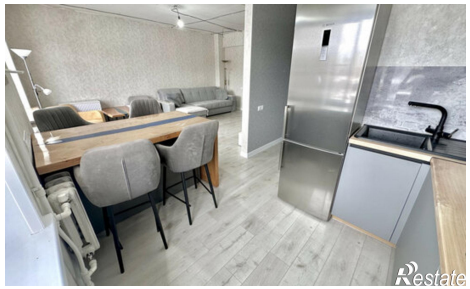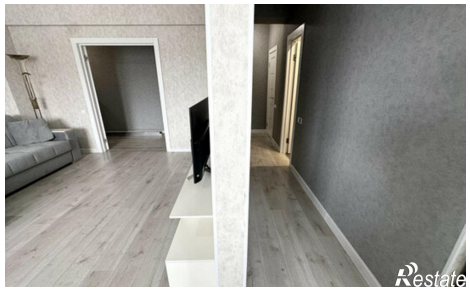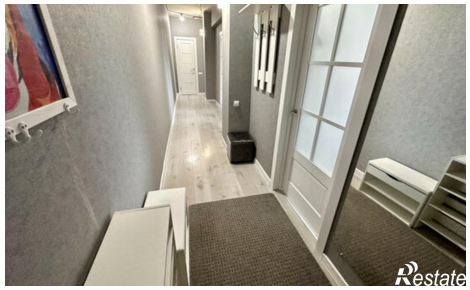
https://arhangelsk.restate.ru/obj/prodazha-dvuhkomnatnoy-kvartiri-troickiy-prospekt-138-k1-18231982757/