Купить квартиру за 7 499 000 рублей на ул Маяковского, 25

Архангельская область, Городской округ Архангельск, Архангельск, ул Маяковского, 25

7 499 000 Р
119 032Р за м^2

63.00 м^2	9.00 м^2	5 из 10
Общая	Кухня	Этаж

Арт. 105543536 Предлагаем купить просторную квартиру для большой семьи, для тех кто хочет купить и заехать в квартиру, избавив себя от траты времени, денег и нервов на ремонт, в квартире сделана качественная отделка в светлых тонах, почти вся мебель и бытовая техника, так же будет приятным бонусом для новых собственников. Квартира удачной планировки с тремя изолированными спальнями правильной формы, балконом, раздельным санузлом и просторной кухней 9 кв.м. где будет комфортно собираться всей семьей за обедом или ужином, а также проводить время с близкими и гостями за праздничным столом. Дом расположен в центре Соломбалы, в районе с удачной транспортной развязкой и хорошо развитой инфраструктурой, в шаговой доступности: хорошая общеобразовательная школа №52, Торгово-развлекательный комплекс Соломбала молл, множество продуктовых магазинов федеральных сетей. Ухоженный дом 93 серии, где организовано свое ТСЖ, облагороженная придомовая территория, отремонтированные подъезды, замечательные соседи и район в котором расположен дом, все это обеспечит комфортное проживание в данной квартире. С помощью нашего агентства вы можете подать заявку на ипотеку в банки с самыми выгодными условиями ипотечного кредитования, мы являемся официальными партнерами крупнейших банков. Мы рассмотрим ...

0 с 28.05.2025, обновлен 28.05.2025

Продавец: Лысцев Данил

Телефон: +79062802760

Характеристики

Количество комнат	3	Этаж	5
Этажей всего	10	Площадь кухни	9.00 кв. м
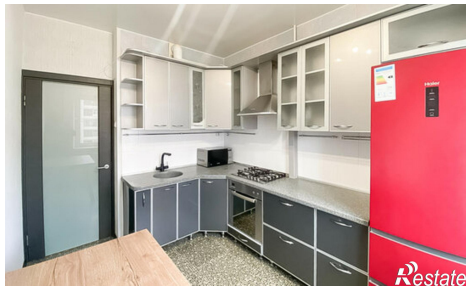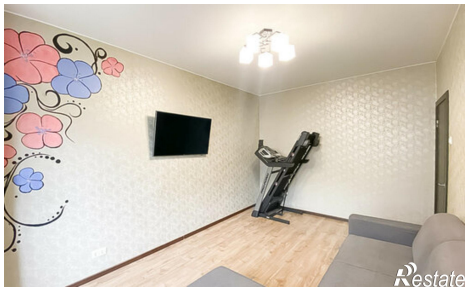
https://arhangelsk.restate.ru/obj/prodazha-tryohkomnatnoy-kvartiri-ul-mayakovskogo-25-18231982730/