Купить квартиру за 6 818 090 рублей на ул Поморская, 68 2

Архангельская область, Городской округ Архангельск, Архангельск, ул Поморская, 68 2

6 818 090 Р
200 532Р за м^2

34.00 м^2	16.40 м^2	8.00 м^2	15 из 16
Общая	Жилая	Кухня	Этаж

Акции месяца от Группы Аквилон: СКИДКИ до 1,8 млн₽!Дарим чистовую отделку и кухню!Арктическая ипотека! ПСК: 1,448-7,915%. Ставка 1,3%! Семейная ипотека! ПСК: 5,180-7,365%. Ставка 5,3%! Отдел продаж работает без выходных. Продажа напрямую от Застройщика. Отделка квартиры White box (готова к ремонту). Сдача 4 кв. 2025 г. ЖИЛОЙ КОМПЛЕКС Аквилон CITY Towers-2 : Проект разработан международным архитектурным бюро MLA+ (Нидерланды). ЖК класса комфорт-плюс . Концепция Termo-S: монолитно-кирпичная технология, внешние стены 460 мм. Экономия на коммунальных платежах до 40%: автоматизированный тепловой пункт с датчиками температуры, коллекторная бесстояковая разводка системы отопления с поквартирным учетом тепла, двухтарифные электросчетчики, современные приборы отопления уменьшенной высоты со встроенными терморегуляторами. Увеличенный слой утеплителя, кровли и цоколя 180 мм, класс энергосбережения А+ (очень высокий). Система inHOME: контроль за квартирой из мобильного приложения, умные счетчики, датчики защиты от пожара и протечек, IP-домофония с интерактивным многофункциональным экраном в каждой квартире, единый ключ smart key, открывающий двери в необходимые помещения. Видеонаблюдение, консьерж-сервис. Grand Lobby, Дизайнерская отделка холлов, светопрозрачные входные ...

0 с 24.10.2025, обновлен 25.10.2025

Продавец: Собственник

Телефон: +79842353188

Характеристики

Количество комнат	1	Тип дома	кирпично-монолитный
Этаж	15	Этажей всего	16
Площадь жилая	16.40 кв. м	Площадь комнат	16.40 кв. м
Площадь кухни	8.00 кв. м		

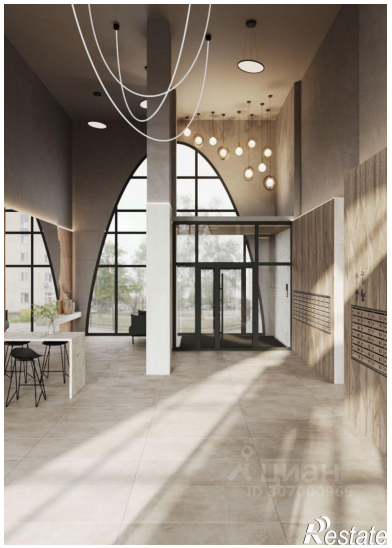

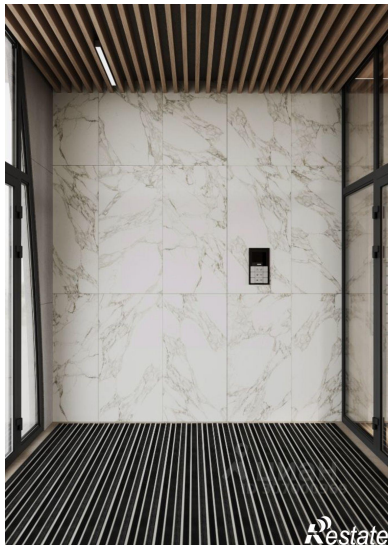

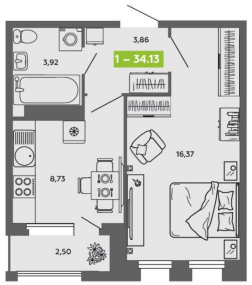

Аквилон

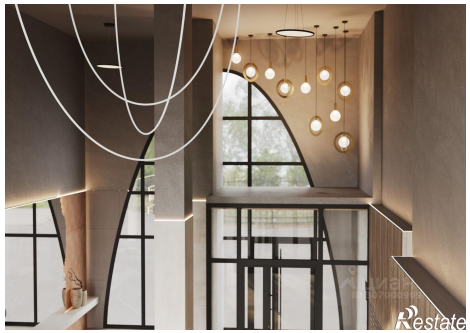

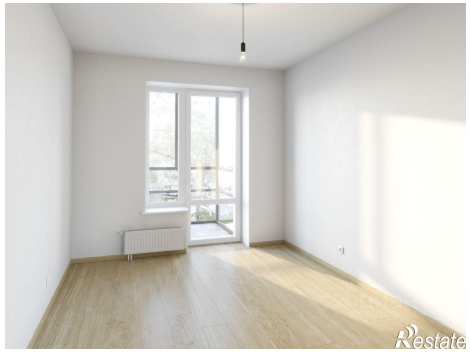

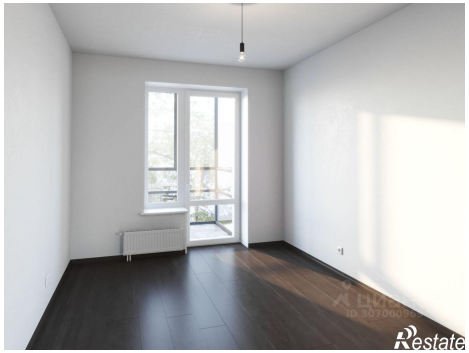
Restate

Restate